

TÜRKİYE KÖMÜR İŞLETMELERİ KURUMU
GARP LİNYİTLERİ İŞLETMESİ MÜDÜRLÜĞÜ

BİRİM FİYAT TEKLİF MEKTUBU

DOSYA NO : 949-GLİ/2021-464

TARİH :/...../.....

KONU ÇAM MADEN DİREKLERİNDEN YERALTI TAHKİMAT MALZEMESİ YAPTIRILMA

ALIM YÖNTEMİ : Doğrudan Temin 3/g Yönetmelik Madde: 16.ç

TEKLİF SAHİBİNİN

ADI- SOYADI / FİRMA ÜNVANI	:		
AÇIK TEBLİGAT ADRESİ	:		
BAĞLI OLDUĞU VERGİ DAİRESİ	:		
VERGİ NUMARASI	:		
TELEFON VE FAKS NUMARASI	:	Tel	Faks

İdarenizce oluşturulan birim Fiyat Teklif Mektubu, tarafımızdan incelenmiş ve herhangi bir sınırlama yapmadan bütün koşullarıyla kabul edilmiş olup, ihaleye çıkarılan Hizmet Alımına ait hususları içeren teklifimizin;

- 1- İşletmeniz Muhaberat Servisine en son **28 Temmuz 2021 Çarşamba** günü saat 17.00'a b **FAKS ile verilmesi zorunlu** iş bu teklifimiz **27 Ağustos 2021 Cuma** saat :17:00'a kadar geçerlidir.
- 2- Alım konusu işle ilgili olarak idarenizce yaptırılacak diğer işlerde, idarenizin çıkarlarına aykırı hiçbir eylem ve oluşum içinde olmayacağımızı taahhüt ederiz.
- 3- Aldığımız herhangi bir teklifi veya en düşük teklifi seçme zorunda olmadığımızı kabul ediyoruz
- 4- Teklifimiz kısmi teslimat için de geçerli olup, teklifimizle ilgili olarak tarafımıza verilecek m en geç gün içinde İşletmeniz Tunçbilek tesellüm ambarına teslim edeceğimizi taahhüt e
- 5- Alım konusu işin teklifimizde kayıtlı birim fiyatlar üzerinden teklif toplam tutarı hariç(.....) TL'dir.
- 6- Alım kararına ait %0,48 damga vergileri firmamıza aittir.
- 7- İdarenin öngördüğü durumlarda %6 oranında kesin teminat vermeyi ve sözleşme imzalamay ediyoruz.

SAYGILARIMIZLA

EK : İş Tanımı (2 Sayfa)

İhtiyaç Listesi

Teknik Resim

Özlem ÖZDEMİR

(Dahili:1342) kazancio@gli.gov.tr

Teknik: Ali KARLI (4418) Özge

ÇAKIR(4416)

FİRMA KAŞESİ

İmza

ÖNEMLİ NOT :

- 1- BU FORM MUTLAKA DOLDURULUP İMZA ve KAŞE'LENECEK, TEKLİF İLE BİR GÖNDERİLECEKTİR.
- 3- ZARFIN ÜZERİNE DOSYA NO, KONU, ALIM TARİHİ VE FİRMA İSMİ MU YAZILACAKTIR.

Durak Mah. Etiler Cad. Tavşanlı / Kütahya

Tel : (0 274) 614 10 07 Faks : (0 274) 614 59 94 - 614 5995

Kızılbey V.D. 87

http://www.!

İŞİN TANIMI ve DİĞER HUSUSLAR

01.00 İŞ TANIMI:

Garp Linyitleri İşletmesi Müdürlüğü tarafından verilecek 75 m³ çam maden direğinden İşletme Müdürlüğümüzün ihtiyacı olan, ekli resimde belirtilen ölçü ve özelliklerde ağaç tahkimat malzemeleri yaptırılacaktır.

- 01.01** 14703 no.lu ekli teknik resimlerde belirtilen ölçülerde kama, süren, dam ve tahta vs. adetleri ihtiyaca göre GLİ tarafından bildirilecek.
- 01.02** Bu iş için gerekli olan çam maden direkleri İşletmemizce verilecektir.
- 01.03** Öncelikli yapılması istenen malzemeler, GLİ tarafından bildirilecektir.
- 01.04** Tahkimat malzemelerinden verilebilecek fire oranı maksimum % 3 olacaktır.
- 01.05** Direklerde minimum fire ve maksimum mamul ürün elde edilecek şekilde kesim yapılacaktır.
- 01.06** 2 cm kalınlığı geçen kapaklar tahta yapılacaktır.
- 01.07** Malzemeler ekli resme göre yapılacaktır. Yüklenici firma İşletmemizden (1) birer adet numune alabileceklerdir.
- 01.08** Atık olarak ortaya çıkan kapak tahtaları ve diğer çıkıntı parçalar GLİ'ye teslim edilecek olup, talaş geri alınmayacaktır.

02.00 TESLİM YERİ ve SÜRESİ

- 02.01** Çam maden direkleri İşletmemiz tarafından yüklenicinin hizar sahasına kamyon üzerinde teslim edilecektir.
- 02.02** İşlenen mamul malzemelerin GLİ araçlarına yüklenmesi yüklenici firma tarafından yapılacak olup, sözkonusu malzemeler GLİ personeli tarafından teslim alınacaktır.
- 02.03** Biçilmiş malzemelerin teslimatları 08.00 – 15.00 saatleri arasında yapılacaktır.
- 02.04** Mamul malzemelerin tamamı 1 (bir) ay içerisinde teslim edilmiş olacaktır.



[Handwritten signature]

[Handwritten signature]

[Handwritten signature]

03.00 ÖDEMELER

İş bitiminde hakediş yapılarak ödeme yapılacaktır.

04.00 DİĞER HUSUSLAR

04.01 Teklif fiyatı metreküp/TL olarak verilecektir.

04.02 Teklif veren firmaların ambarlarımıza olan mesafeleri dikkate alınacak olup, TKİ Nakmal programı uygulanarak ekonomik açıdan avantajlı teklif belirlenecektir.

04.03 İşlenen mamul malzemelerin nakliye teskeresi vs. işlemler yüklenici firma tarafından yapılacaktır.

13/07/2021

Özge ÇAKIR

Memur

Ali KARLI

Memur

Hasan ARSLAN

Şef

İş Tanımı İle İlgili Konularda
İrtibat Adres Ve Telefonları



Garp linyitleri İşletmesi Müdürlüğü
Elektromekanik Şube Müdürlüğü
Ambar Şefliği
Tunçbilek-Tavşanlı/KÜTAHYA

Şef: Hasan ARSLAN
Tel: 0274 638 32 56 (4414)
Fax: 0274 638 30 96
e-mail : arslanhasan@gli.gov.tr

Garp Linyitleri İşletmesi Müdürlüğü
Yeraltı Tahkimat Malzemesi
2021 Yılı Ağustos -Eylül-Ekim Ayları İhtiyaç Listesi



Sıra No	Tip/Çeşit	Uzunluk	Adet
1	Süren	1,80 metre	2500
2	Süren	2 metre	500
3	Dam	1 metre	500
4	5*10	3 metre	500
5	2,5*15	3 metre	500

Özge ÇAKIR
Elektro Mekanik Şube Müdürlüğü
Memur

Ali KARLI
Elektromekanik Şube Müdürlüğü
Memur

Hasan ARSLAN
Elektromekanik Şube Müdürlüğü
Ambar Şefi

13/07/2021

1 DAM

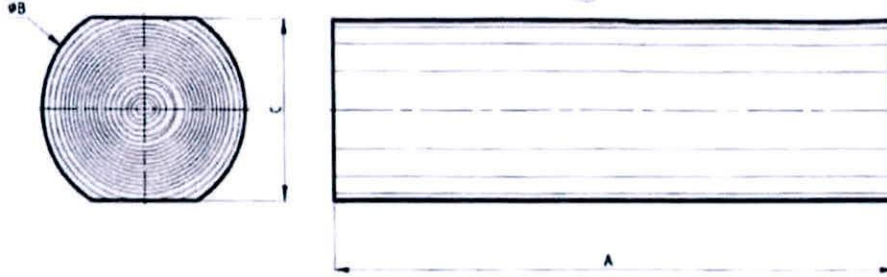

- NOT: 1) Çapları 160 ile 200 mm olan ağaçlardan yapılırlar.
2) Ağacın çapından ağacın düzgünlüğüne göre birbirine paralel olacak şekilde (resimde olduğu gibi) minimum 10 mm maksimum 20 mm kesilerek kapak çıkartılır.
3) Boyları 1000, 1500 ve 2000 mm olarak 3 çeşit imalatı yapılır.

2 SÜREN

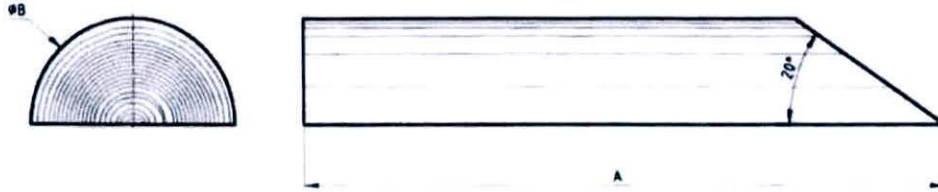

- NOT: 1) Çapları 140 ile 200 mm olan ağaçlardan yapılırlar.
2) Ağacın tam ortadan ikiye bölünerek ve bir tarafta 20° kesilerek ağacın ucu resimde olduğu gibi sivriltilir.
3) Boyları 1800 ve 2500 mm olarak 2 çeşit imalatı yapılır.

3 KAMA



- NOT: 1) Çapları 100 ile 140 mm olan ağaçlardan yapılırlar.
2) Ağacın tam ortadan dörde bölünerek yapılırlar.
3) Boyları 1000 ve 1200 mm olarak 2 çeşit imalatı yapılır.

4 FIRÇA

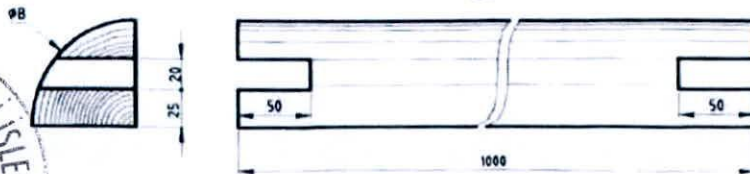

- NOT: 1) Çapları 100 ile 140 mm olan ağaçlardan yapılırlar.
2) Ağacın tam ortadan dörde bölünerek yapılırlar.
3) Boyları 1000 olarak resimde olduğu gibi iki tarafına kanal açılarak imalatı yapılır.

PR.NR	ADET	ADLAR VE AÇIKLAMALAR	RES.NR	RAP.NR	MALZEME	MOD.NR	AĞIRLIK
4		FIRÇA					
3		KAMA					
2		SÜREN					
1		DAM					
ÇİZEN	06.02.2019	ADI SOYADI		İMZA			
N.KONTROL		Halil SAYRAM					
KONTROL		Gökhan İNCESULU					
KONTROL		Şükrü KOYUNCU					
ÖLÇEK	1 : 2,5	ÖMERLER YERALTI AĞAÇ MADEN DİREĞİ ÇEŞİTLERİ (TANITIM RESMİ)				NR:14703 KAĞIT NORMU A-3	

